



INFORME DE LA VOCALÍA DE DIFUSIÓN Y PUBLICACIÓN

SEPT 2015

1. INTRODUCCIÓN

El presente Informe presenta en tres apartados la actuación de la Vocalía, primeramente la publicación de la Revista ALADEFE, la renovación de página Web y los aspectos generales de difusión llevados a cabo.

2. EDICIÓN DE LA REVISTA

Las tareas principales desarrolladas por esta Vocalía han estado encaminadas a la publicación y mantenimiento de la Revista ALADEFE, de Educación e Investigación en Enfermería. Se han publicado hasta el momento un total de 12 números, estando ya en prensa el próximo, del mes de Octubre.

Como datos destacables, podemos señalar que, sin tener en cuenta el primero se han publicado un total de 99 artículos, de los cuales ha habido una mayoría (aproximadamente el 70%) de originales. Hemos reunido un total de 345 autores.

Las dificultades que comentamos en nuestro anterior Informe al Consejo Directivo (2014) algunas continúan:

- Se continúa recibiendo pocos artículos y muchos son frecuentemente rechazados por los revisores.
- Aunque las noticias no son un punto fuerte de una publicación científica, como órgano de comunicación de la Asociación, se pierde este medio para difundir cuestiones de interés, ya que recibimos muy pocas reseñas por parte de los miembros del Consejo Directivo y Asesor.
- Continua existiendo poco acceso a la revista por parte de los lectores, probablemente hay poca difusión de la misma entre los docentes iberoamericanos.

- En el Anexo 1 se puede observar la evolución en este último año, destacando que hay una clara bajada de los accesos y páginas visitadas.
- Seguimos, sin encontrar un buen camino de comunicación de este aspecto, en primer lugar, con el propio Consejo Directivo y Asesor y, en segundo, con las Escuelas y Facultades.
- Desde la Conferencia, de Montevideo, la revista fue aceptada para su integración en la BDENF Internacional, gracias a la colaboración inestimable de Francisco Lana, coordinador de la BDENF. En el momento actual, por diversos problemas técnicos, no hemos hecho la inclusión en esta base de datos, aunque confiamos en hacerlo en breve.
- Se ha trabajado en la indexación de la revista a través de Chico lana, María Clara y con México
- Se solicito la inclusión de la Revista Iberoamericana de Educación e Investigación en Enfermería, de la Asociación Latinoamericana de Escuelas y Facultades de Enfermería (www.aladefe.org), que agrupa a centros educativos enfermeros de América Latina y Europa (España y Portugal) en la inclusión en la base de datos bibliográfica CUIDEN (Centro de Estudios Documentales)

3. PAGINA WEB

Durante el año se ha desarrollado reuniones vía Skype, con la Presidenta, Secretaria de ALADEFE y Vocalía de Difusión y se ha trabajado en el nuevo diseño de la página, a través de una Propuesta de estructura general, donde se revisaron los contenidos de las pestañas de Mensaje de la Presidenta y Misión, objetivos. Inserción de video de presidenta y fichas de Consejo Ejecutivo y Asesor. Se colgaran los estatutos y en la entrada para Asociados, es cerrado con clave, allí se ubicaran Actas, Informes de Vocalías.

Existirá un apartado de Listado de Afiliadas.

La pestaña de Formación e Investigación, se modifica a Docencia e Investigación. Se solicitó a Investigación posibles contenidos.

En Docencia se incluirán información de Programas de Postgrado de las Escuelas/Facultades.

En Conferencias, se colgarán las Memorias de las Conferencias pasadas, acorde con logo, logo, relatoría y galería fotográfica de cada reunión.

En Biblioteca Virtual: se colgarán documentos y libros (pdf o enlaces) que sean en abierto y disponibles, así como tesis doctorales que envíen los profesores de escuelas afiliadas.

En recursos web, se incluirá un listado de direcciones de instituciones con conexión a la página de cada uno y en Revistas, se desplegara un listado de aquellas que tengan conexión web.

4. BASE DE DATOS DE FICHAS DEL CONSEJO

Se ha trabajado en este aspecto y ya se cuenta con una base con fotos.

5. ACTIVIDADES DE DIFUSIÓN

- Aunque no recibimos opiniones contrarias ni modificaciones al Plan de Difusión que se nos solicitó y que enviamos a todos los miembros del Consejo el año 2014, este se ha puesto en marcha.
- Se ha mantenido correspondencia constante con todo el Consejo Directivo y Asesor, a los que en ocasiones no hemos tenido respuesta.
- Asimismo, se han difundido en las redes sociales tanto en la página de Facebook de ALADEFE como en las personales de las dos vocales todos los mensajes referidos a cuestiones de importancia para la Asociación. Igualmente, todos estos mensajes se han transmitido a través de correo electrónico a las bases de datos personales de cada una de las vocales.

6. PROPUESTAS

- a) Continuar con la medida establecida el año 2014 de Establecer un calendario para todos los participantes de los Consejos Directivo y Asesor de envío de noticias o recordatorio de estímulo de recepción de artículos.
- b) Recomendamos encarecidamente que todos circulen las noticias y muy especialmente la publicación de cada número de la Revista entre todos sus contactos de correo, no sólo en su entorno cercano de trabajo.
- c) Incorporar a más expertos en el Comité Científico de la Revista, a propuesta de los miembros del Consejo Directivo y Asesor.

Madrid y Temuco, Septiembre de 2015

La Vocalía de Difusión,

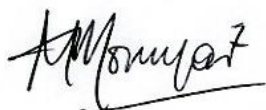

María Paz Mompart



Edith Rivas R.

Anexo 1. Visitas por mes y año

Año	Google		Google		
	Visitas	Visitas	Páginas	Páginas x	Duración
	día	mes	mes	visita	minutos
2015					
Enero	33	1.027	2.912	2,84	02:32
Febrero	28	771	2.381	3,09	00:07
Marzo	32	999	2.822	2,82	02:07
Abril	82	2.451	5.976	2,44	02:23
Mayo	51	1.569	3.269	2,08	01:43
Junio	47	1.414	3.029	2,14	02:00
Julio	83	2.484	5.124	2,06	01:58
Agosto	39	1.166	2.614	2,24	02:33
Sept					
Octubre					
Noviembre					
Diciembre					
%	-53	-53	-49	9	30

Año	Google	Google
------------	--------	--------

	Google	Google
--	--------	--------

Mompart y Rivas, Informe de Vocalía de Difusión y Publicación, Septiembre 2015

2014	Visitas	Visitas	Páginas	Páginas	Duración
	día	mes	mes	x visita	minutos
Enero	15	458	1.500	3,28	02:31
Febrero	49	1.380	4.074	2,95	02:33
Marzo	33	1.038	3.373	3,25	02:54
Abril	29	868	2.982	3,44	03:19
Mayo	37	1.159	3.413	2,94	02:50
Junio	25	757	1.886	2,49	01:58
Julio	29	902	2.474	2,74	02:10
Agosto	21	656	1.944	2,96	02:29
Sept	28	840	2.377	2,83	02:23
Octubre	60	1.858	5.150	2,77	02:32
Noviembre	24	728	2.036	2,80	02:02
Diciembre	14	438	1.446	3,30	02:15
%					

2013	Visitas	Visitas	Páginas	Páginas	Duración
	día	mes	mes	x visita	minutos
Enero	0				
Febrero	0				
Marzo	0				
Abril	0				
Mayo	0				
Junio	0				
Julio	0				
Agosto	0				
Sept	8	226	839	3,71	03:01
Octubre	65	2.009	6.580	3,28	03:29
Noviembre	18	544	2.430	4,47	04:19
Diciembre	10	314	1.016	3,24	02:16
%					

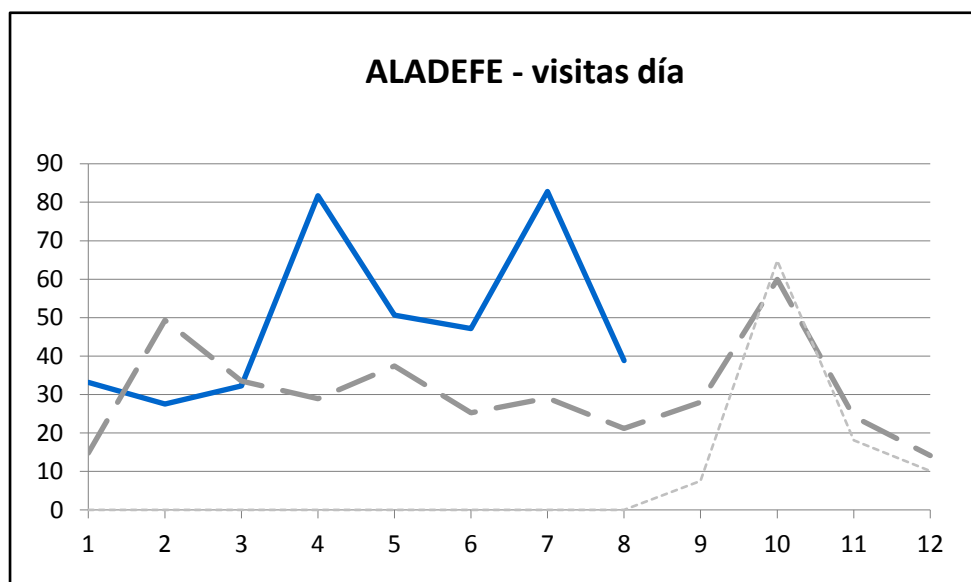

Anexo 1, Ficha de datos de Consejos Ejecutivo y Asesor

Nombre	
Titulación (Lic, Máster, Doctorado)	
Lugar de trabajo actual	
Cargo actual	
Cargo/s anterior/es (últimos cinco años)	
Área de expertise	
Línea (s) de investigación	
Publicaciones más destacadas (últimos 5 años)	
Dirección de correo electrónico, Twitter, Facebook, Google+, otros	